



CONSEJO PARA EL DESARROLLO ECONÓMICO DE SINALOA

REPORTE ESPECIAL

EDUCACIÓN SUPERIOR EN SINALOA CICLO 2016-2017

Mejorar la aplicabilidad de la educación superior en Sinaloa es una acción estratégica para la competitividad del estado. Incidir en la formación vocacional y mejorar las competencias de los estudiantes son elementos clave para lograrlo.

MATRÍCULA EN SINALOA 2016-2017

DATOS: ANUARIO ESTADÍSTICO, ANUIES

94% de los matriculados en Sinaloa se concentran en los municipios de Culiacán, Ahome, Mazatlán y Guasave.



140,298
estudiantes
matriculados al inicio
del ciclo 2016-2017.

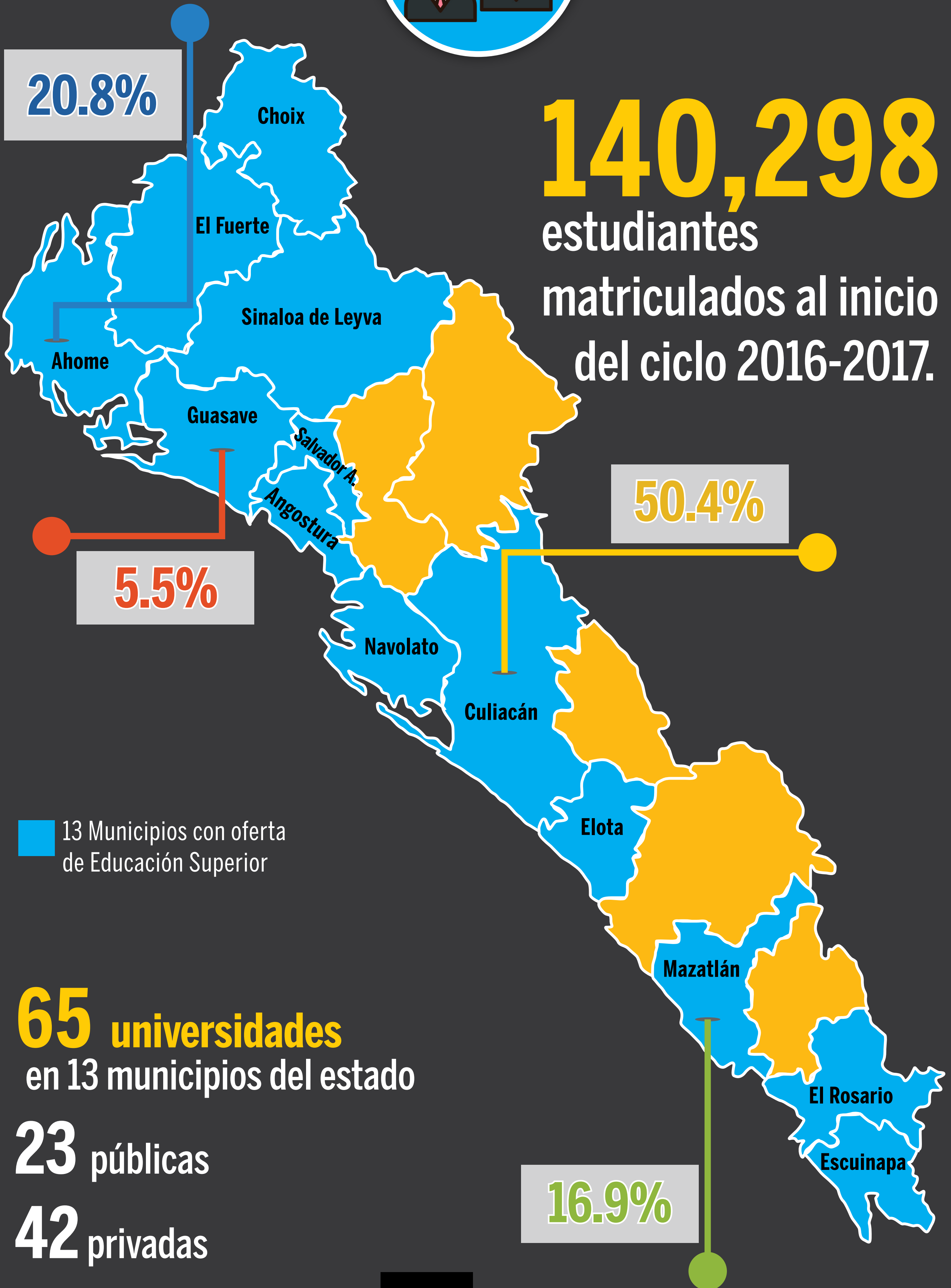





65 universidades
en 13 municipios del estado

23 públicas

42 privadas





En Sinaloa el 35% del total de las universidades registradas son públicas y cubren el 89% de la matrícula del estado.

UNIVERSIDADES PÚBLICAS CON MAYOR MATRÍCULA CICLO 2016-2017.

Universidad	Matrícula total	Matrícula por género		% del total de la matrícula	Cobertura (Municipios)
		Hombres	Mujeres		
 Universidad Autónoma de Sinaloa	76 303	36 654	39 649	54.4	7
 Universidad de Occidente	10 507	4 554	5 953	7.5	6
 Instituto Tecnológico de Culiacán	6 313	4 762	1 551	4.5	1
 Instituto Tecnológico de Los Mochis	6 225	3 656	2 569	4.4	1
 Universidad Pedagógica del Estado de Sinaloa	5 840	804	5 036	4.2	3

En Sinaloa el 65% del total de las universidades registradas son privadas y cubren el 11% de la matrícula del estado.

UNIVERSIDADES PRIVADAS CON MAYOR MATRÍCULA CICLO 2016-2017.

Universidad	Matrícula total	Matrícula hombres	Matrícula mujeres	% del total de la matrícula	Cobertura (Municipios)
 Universidad Autónoma de Durango	4 609	1 815	2 794	3.3	4
 Universidad TecMilenio	1 275	630	645	0.9	2
 Instituto Tecnológico Superior de Sinaloa	1 194	650	554	0.9	2
 Universidad de Los Mochis	1 131	534	597	0.8	1
 Universidad del Desarrollo Profesional	783	356	427	0.6	4

MATRÍCULA EN SINALOA POR CAMPO DE FORMACIÓN

ANUIES identifica 8 campos de formación para clasificar los programas de Educación Superior ofertados en México.

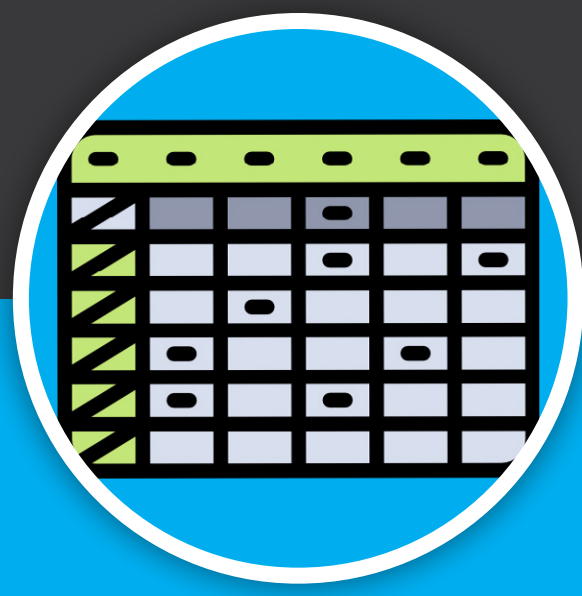

El campo de formación es el ámbito del conocimiento (teórico, práctico, o ambos) que se enseña en un programa de estudios.

■ % Hombres
■ % Mujeres

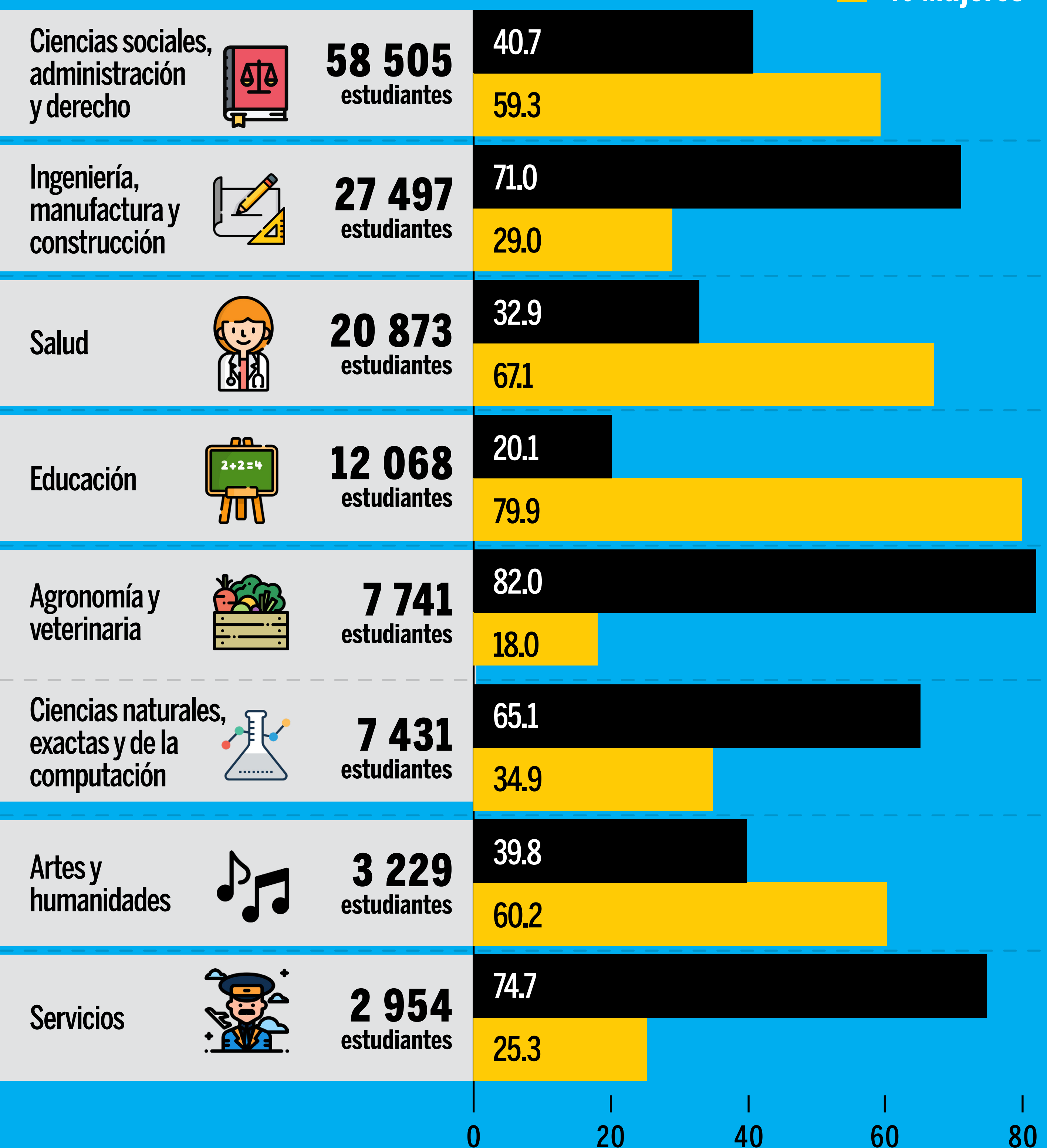



ANUIES reporta 665 carreras registradas por las Universidades del Estado. Para efectos de identificar los carreras con mayor matrícula en el estado se agruparon en 329 programas de estudio por similitud de nombre.

LAS DIEZ CARRERAS CON MAYOR MATRÍCULA EN SINALOA CICLO 2016-2017

Posición		Carrera	Matrícula
1		Derecho	10 847
2		Administración (general)	8 201
3		Contaduría/contabilidad	7 525
4		Psicología	6 105
5		Ingeniería industrial	5 993
6		Enfermería	5 626
7		Agricultura/agronomía	5 383
8		Educación primaria	4 441
9		Medicina	4 293
10		Trabajo social	3 454